

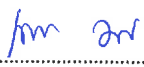

บัญชีแสดงรายการก่อสร้างสำหรับงานก่อสร้างอาคาร

ส่วนราชการ โรงพยาบาลบางเสาธง สำนักงานสาธารณสุขจังหวัดสมุทรปราการ สำนักปลัดกระทรวงสาธารณสุข กระทรวงสาธารณสุข

<input type="checkbox"/> โครงการก่อสร้าง งานถมดินเพื่อเตรียมก่อสร้างอาคารพักเจ้าหน้าที่				
<input type="checkbox"/> สถานที่ก่อสร้าง โรงพยาบาลบางเสาธง				
<input type="checkbox"/> หน่วยงานออกแบบแปลนและรายการ		สำนักงานสาธารณสุขจังหวัดสมุทรปราการ		
<input type="checkbox"/> แบบเลขที่		พื้นที่ไม่น้อยกว่า	1,600.00 ตร.ม.	
<input type="checkbox"/> ประมาณราคาตามแบบ	ปร.4	จำนวน	2 แผ่น	
		จำนวน	1 งาน	
<input type="checkbox"/> ราคาวัสดุ สำนักดัชนีเศรษฐกิจการค้า กระทรวงพาณิชย์ กรุงเทพฯ ประจำเดือน			ตุลาคม 2563	
<input type="checkbox"/> ราคาค่าแรงงานตามบัญชีค่าแรงงาน / ค่าดำเนินการ สำหรับถอดแบบคำนวณราคากลางงานก่อสร้าง			เดือน ตุลาคม 2560	
<input type="checkbox"/> ประมาณราคาเมื่อวันที่ 4 เดือน ธันวาคม พ.ศ. 2563				
'หลักเกณฑ์การคำนวณราคากลางงานก่อสร้าง ตามหนังสือกรมบัญชีกลาง ส่วนที่สี่ที่ กค 0433.2/ว.281 ลว. 19 มิถุนายน 2563				
FACTOR . F ประเภทงานอาคาร เจ็อนไซ - เงินล่วงหน้าจ่าย 0 % , - เงินประกันผลงานหัก 0 % , - ดอกเบี้ยเงินกู้ 5 % , - ค่าภาษีมูลค่าเพิ่ม 7 %				
ลำดับที่	รายการ	ราคาค่าก่อสร้าง		หมายเหตุ
1	ค่างานส่วนที่ 1 ค่างานต้นทุน (คำนวณในราคาทุน)		1,340,784	
	ราคารวมค่า Factor F	1.3028	1,746,773	
2	ค่างานส่วนที่ 2 หมวดงานครุภัณฑ์จัดซื้อหรือสั่งซื้อ		0	
	ราคารวมค่าภาษีมูลค่าเพิ่ม (VAT)	7 %	0	
3	ค่างานส่วนที่ 3 ค่าใช้จ่ายพิเศษตามข้อกำหนด (ถ้ามี)		0	
รวมเงิน (1)+(2)+(3)			1,746,773	
คิดเป็นเงินทั้งสิ้นโดยประมาณ			1,746,000	
ตัวหนังสือ		หนึ่งล้านเจ็ดแสนสี่หมื่นหกพันบาทถ้วน		
<input type="checkbox"/>	พื้นที่อาคาร	ตร.ม.	เฉลี่ยราคา	บาท / ตร.ม.
หมายเหตุ- ค่า Fator F คำนวณจาก ; ค่างาน (ทุน)				

ลงชื่อ  ประธานกรรมการ
(นางเยาวภา มีเสียง)
ทันตแพทย์ชำนาญการพิเศษ
โรงพยาบาลบางเสาธง

ลงชื่อ  กรรมการ
(นายราวี เกตุรักษา)
นักวิชาการสาธารณสุขชำนาญการ
โรงพยาบาลบางเสาธง

ลงชื่อ  กรรมการ
(นายพิสิษฐ์ ใจมา)
นายช่างโยธาปฏิบัติงาน
สำนักงานสาธารณสุขจังหวัดสมุทรปราการ

แบบสรุปค่าก่อสร้างของงานก่อสร้างอาคาร

โครงการก่อสร้าง	งานถมดินเพื่อเตรียมก่อสร้างอาคารพักเจ้าหน้าที่	แบบเลขที่		
สถานที่ก่อสร้าง	โรงพยาบาลบางเสาธง	จำนวน	1.00	งาน
ลำดับ	รายการ	จำนวนเงิน		หมายเหตุ
	ส่วนที่ 1 ค่างานต้นทุน (คำนวณในราคาทุน)			
1	กลุ่มงานที่ 1 (คิดเฉพาะค่าวัสดุและค่าแรงงานหรือทุนซึ่งยังไม่รวมค่าอำนวยความสะดวก ดอกเบี้ย กำไร และภาษี)			
	1.1 งานถมดินเพื่อก่อสร้างอาคารพักเจ้าหน้าที่		1,340,784	
	รวมค่างานกลุ่มงานที่ 1		1,340,784	
2	กลุ่มงานที่ 2 (คิดเฉพาะค่าวัสดุและค่าแรงงานหรือทุนซึ่งยังไม่รวมค่าอำนวยความสะดวก ดอกเบี้ย กำไร และภาษี)			
	2.1 งานครุภัณฑ์จัดจ้างหรือสั่งทำ		0	
	2.2 งานตกแต่งภายในอาคาร		0	
	รวมค่างานกลุ่มงานที่ 2		0	
3	กลุ่มงานที่ 3 (คิดเฉพาะค่าวัสดุและค่าแรงงานหรือทุนซึ่งยังไม่รวมค่าอำนวยความสะดวก ดอกเบี้ย กำไร และภาษี)			
	3.1 งานภูมิทัศน์		0	
	3.2 งานผังบริเวณและงานก่อสร้างประกอบอื่น ๆ		0	
	รวมค่างานกลุ่มงานที่ 3		0	
	รวมค่างานส่วนที่ 1		1,340,784	
	ส่วนที่ 2 หมวดงานครุภัณฑ์จัดซื้อหรือสั่งซื้อ (คิดราคาผู้ผลิตหรือตัวแทนจำหน่ายซึ่งยังไม่รวมค่าภาษี)			
	2.1 งานครุภัณฑ์สั่งซื้อ		0	
	2.2 งานระบบโสตทัศน, ระบบคอมพิวเตอร์		0	
	รวมค่างานส่วนที่ 2		0	
	ส่วนที่ 3 ค่าใช้จ่ายพิเศษตามข้อกำหนดฯ (ถ้ามี) (คิดในราคาเหมารวม ซึ่งรวมค่าใช้จ่ายและค่าภาษีไว้ด้วยแล้ว)			
	3.1 หมวดค่าใช้จ่ายพิเศษตามข้อกำหนด เงื่อนไข และความจำเป็นต้องมี		0	
	รวมค่างานส่วนที่ 3		0	

ลงชื่อ
(นางเยาวภา มีเสียง)
ทันตแพทย์ชำนาญการพิเศษ
โรงพยาบาลบางเสาธง

ลงชื่อ
(นายราวี เกตุรักษา)
นักวิชาการสาธารณสุขชำนาญการ
โรงพยาบาลบางเสาธง

ลงชื่อ
(นายพิสิษฐ์ ใจมา)
นายช่างโยธาปฏิบัติงาน
สำนักงานสาธารณสุขจังหวัดสมุทรปราการ



แบบงานถมดินเพื่อเตรียมก่อสร้างอาคารพักเจ้าหน้าที่

สถานที่ก่อสร้าง

โรงพยาบาลบางเสาธง



โครงการ :	งานเคมศึกษาเพื่อป้องกันโรค อหิวาต์แอฟริกา
สถานที่ก่อสร้าง :	โรงพยาบาลบางเสาธง
หน่วยงานเจ้าของงาน :	กรมส่งเสริมการเกษตร
ออกแบบ :	สถาปนิก (นายศิริชัย ไชย)
ตรวจสอบ :	นายแพทย์สาธารณสุขจังหวัดสมุทรปราการ
ลงชื่อ :	(นายศิริชัย ไชย)
ตำแหน่ง :	สถาปนิกในสายงานส่งเสริมการเกษตร
ลงชื่อ :	(นายศิริชัย ไชย)
ตำแหน่ง :	สถาปนิกในสายงานส่งเสริมการเกษตร
ลงชื่อ :	()
ตำแหน่ง :	()
ลงชื่อ :	()
ตำแหน่ง :	()
NOTE :	ให้ใช้แบบที่แนบมาเป็นต้นฉบับ
REVISION :	
NO. :	DATE :
DESCRIPTION :	
DRAWING TITLE :	
SCALE :	1:100
DATE :	DATE :
FILENAME :	
PLATE NO. :	TOTAL PLATES
A - 02	XX

บริเวณที่ถมดินเพื่อทำการก่อสร้างอาคารพักเจ้าหน้าที่ 4 ชั้น

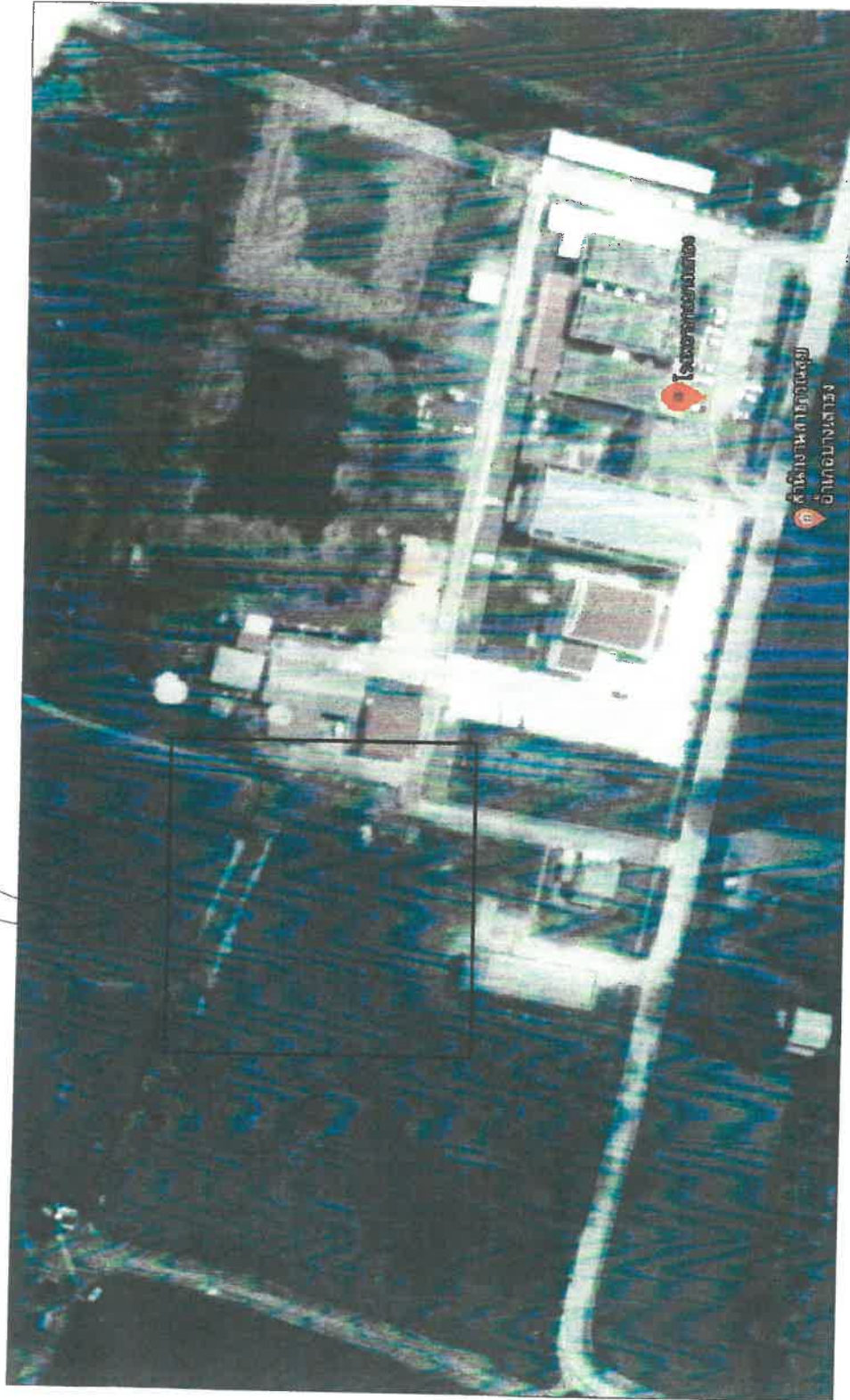

ผังบริเวณ

มาตราส่วน